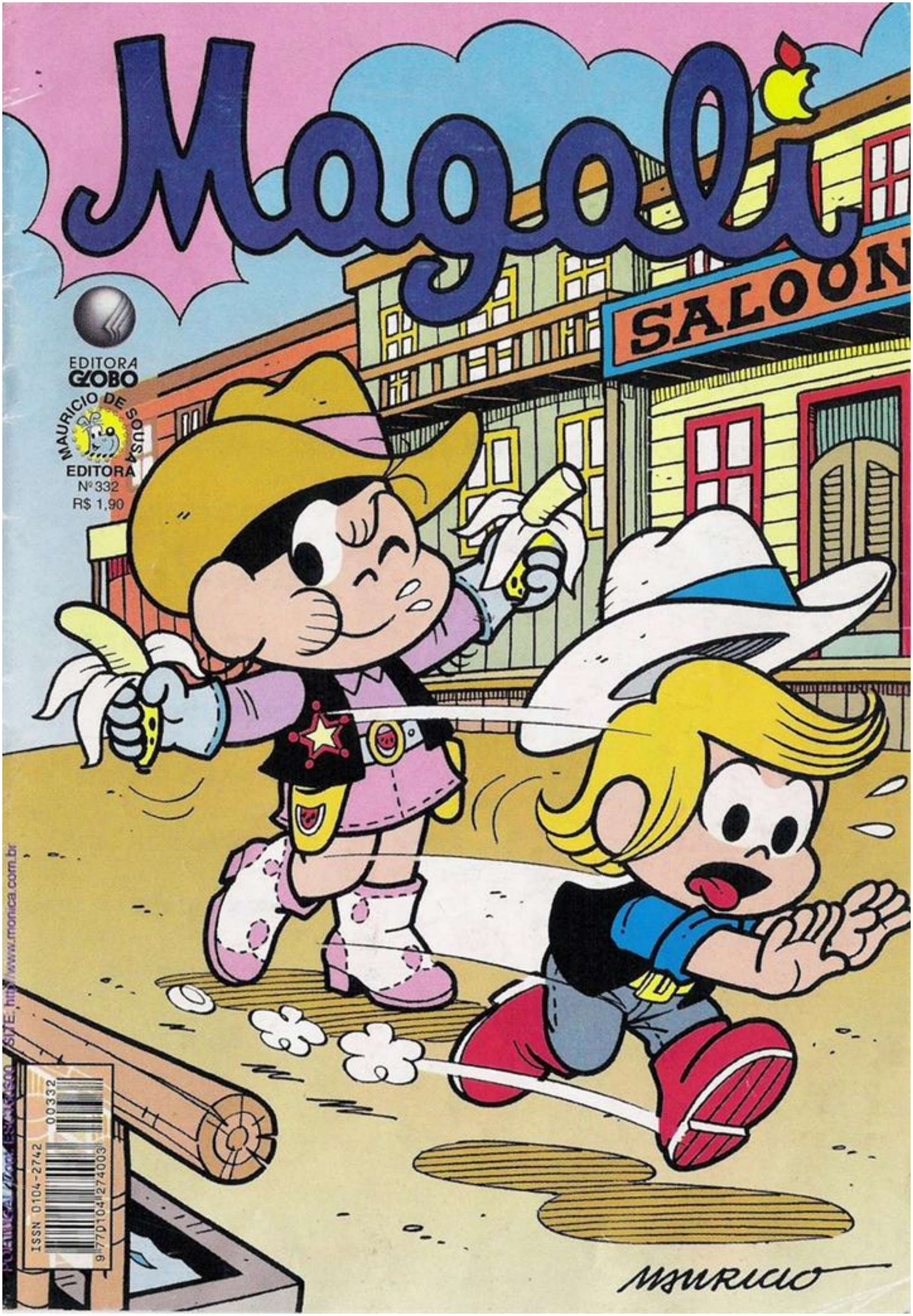
Magali
SALOON
EDITORA GLOBO
MAURICIO DE SOUSA
EDITORA
Nº 332
R$ 1,90
ISSN 0104-2742
00332
9 770104 274003
MAURICIO

O Manual da Magali vai aumentar o seu apetite.

Aprenda a cozinhar com mais de 100 receitas muito gostosas, divertidas e fáceis de fazer com o **Manual de Receitas da Magali**. Tem também brincadeiras como **jogo da melancia** e **dança da maçã**, a **história do chocolate**, como surgiu o **sorvete** e dicas para preparar uma **festa de aniversário**.

Bom apetite!

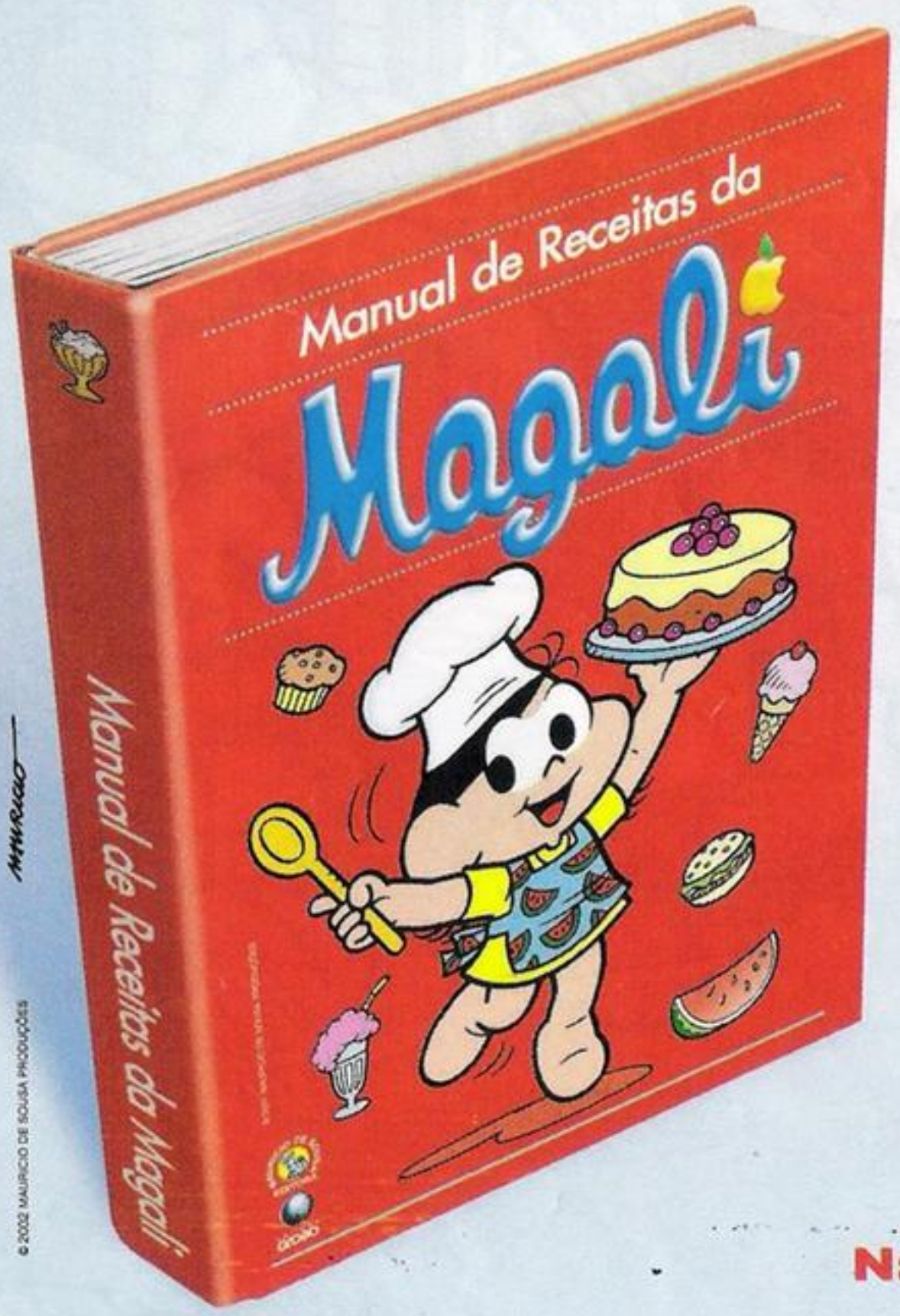

© 2002 MAURICIO DE SOUSA PRODUÇÕES

Nas livrarias

EDITORA GLOBO

Magali em O MONSTRO DO PIQUENIQUE

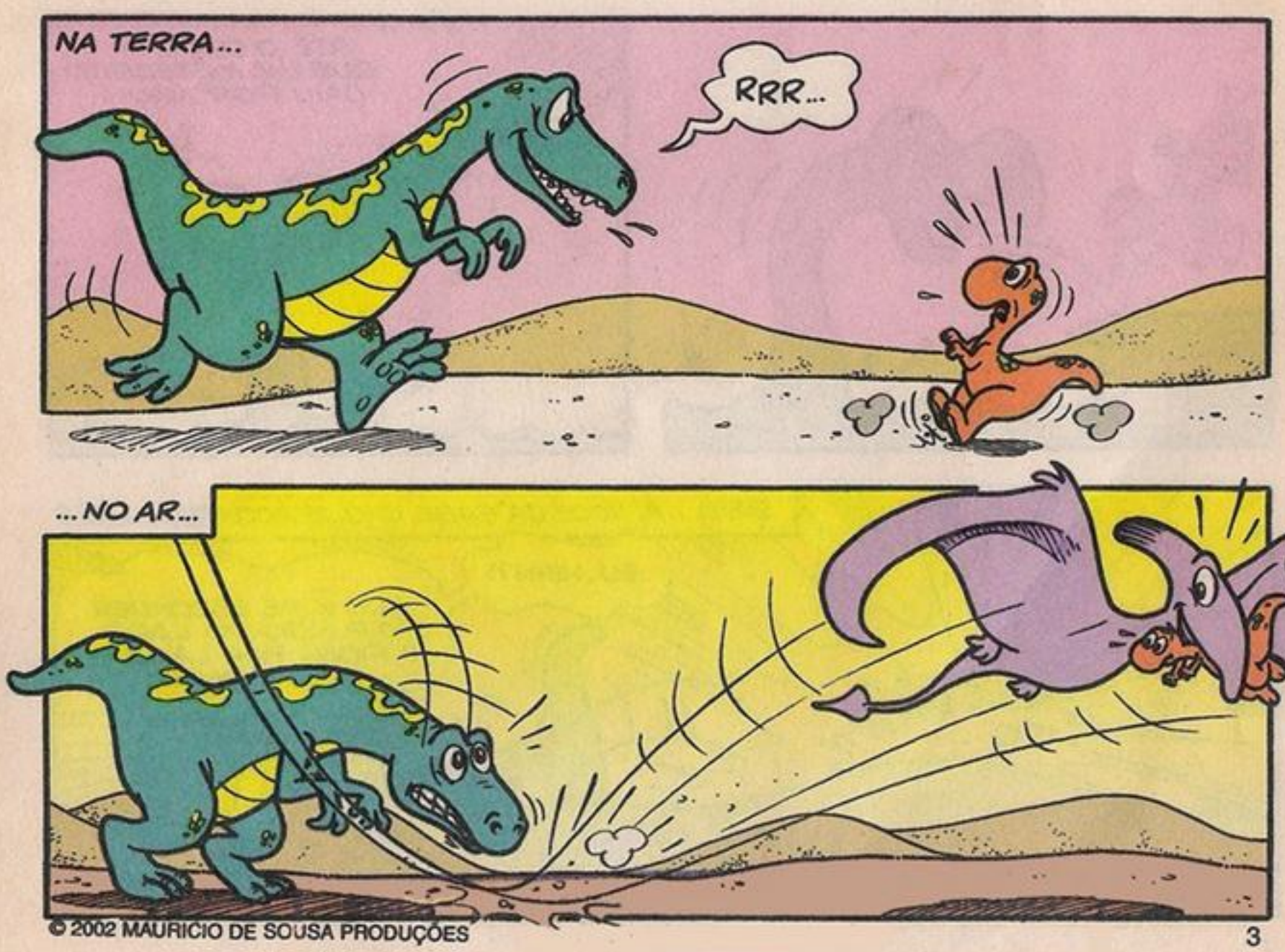

© 2002 MAURICIO DE SOUSA PRODUÇÕES

TUM

...E NA ÁGUA!

ATÉ O DIA EM QUE UM METEORITO CAIU POR AQUI!

BEM... AÍ VOCÊ JÁ SABE O QUE ACONTECEU, NÉ?

EU, HEIN?!

VOU É ME ESCONDER NO FUNDO DO LAGO E FICAR POR LÁ UM BOM TEMPO!

O IMPACTO CAUSADO PELA QUEDA DO TAL METEORITO FOI TERRÍ-VEL!

UMA EXPLOSÃO EQUIVALENTE A MILHARES DE BOMBAS ATÔMICAS!

ENTÃO, UMA ENORME QUANTIDADE DE POEIRA COBRIU A TERRA POR MUITOS ANOS!

OS DINOSSAUROS E AS PLANTAS, SEUS ALIMENTOS, NÃO RESISTIRAM À FALTA DE LUZ!

MAS, ALGUNS POUCOS LAGARTOS, PÁSSAROS, INSETOS E MAMÍFEROS SOBREVIVERAM...

...E EVOLUÍRAM!

COMO O HOMEM!

PRINCIPALMENTE, DEPOIS QUE DES-COBRIU O FOGO...

...A RODA...

ATÉ CHEGARMOS AOS DIAS DE HOJE!

DEMOROU PRA GENTE ENTRAR NA HISTÓRIA, HEIN?

AH, QUE BELO LUGAR PRA FAZER UM PIQUENIQUE, NÉ, MAGALI?

ENTÃO, VAMOS COMEÇAR! TÔ MORRENDO DE FOME!

SE É!

CALMA, MAGALI!

VAMOS CURTIR A NATUREZA PRIMEIRO!

O QUÊ?!

AH, EU PREFERIA CURTIR UM BOM SANDUÍCHE NATURAL...

OPS! O QUE SERÁ ISSO?

FUNC!

FUNC!

FUNC!

IH! VOCÊS LEMBRAM DAQUELE DINOSSAURO QUE SE ESCONDEU SOB A ÁGUA?

AHH...

...QUE BOM ACORDAR COM UMA COMIDINHA À ESPERA!

DEPOIS...

SUPERLEGAL A PAISAGEM, OS ANIMAIS, AS FLORES E ÁRVORES...

...AGORA, VAMOS COMER?

TÁ BEM, MAGALI! TÁ BEM!

A... A... A... A CESTA SU-SUMIU!!

OH, VIDA!! OH, DOR!! E AGORA?!

HUM...

MUITO ENGRAÇADO, NÉ?

APOSTO QUE FOI VOCÊ MESMA QUE...

ESQUECEU QUE EU ESTIVE COM VOCÊ O TEMPO TODO?

IH! É MESMO!

HUM, ISSO TÁ CHEIRANDO A MAIS UM PLANO DOS MENINOS!

SERÁ QUE NEM AQUI VAMOS TER PAZ?

MO-MONSTRO...
ISSO, MESMO!
QUEM PEGOU NOSSO LANCHE É UM MONSTRO!

A CESTA DO LANCHE E A SUA MOCHILA!
O QUÊ?!

ORA, QUE PLANO MAIS BOBO!
QUE FALTA DE CRIATIVIDADE!

NÃO ADIANTA USAREM ESSA FANTASIA DE DRAGÃO...
MAS, MÔNICA...

TUM
POF SOC

... E SE FOR UM MONSTRO DE VERDADE?
IMAGINA! ESSAS COISAS NÃO EXISTEM!

AH, NÃO! ISSO É PELSEGUIÇÃO!
COM ESSA DENTUÇA PLA AMOLAR A GENTE E A BOCUDA PLA FILAR O NOSSO LANCHE, NÃO DÁ!
VOCÊS AINDA ESTÃO POR AQUI?
E O MONSTRO CONTINUA LÁ!
COMO?!
SOCORRO!!
AAAHH!!
TCHIBUM

AS NOTÍCIAS CORREM RÁPIDO!

ENTÃO, HÁ A POSSIBILIDADE DE HAVER UM ANIMAL PRÉ-HISTÓRICO VIVO POR AQUI?

CLARO! E ESTE MOMENTO ENTRARÁ PARA A HISTÓRIA!

ACREDITAMOS QUE SEJA UM ELASMOSSAURO!

COMO AQUELA LENDA DA ESCÓCIA... *LÓQUI NESS?*

EXATAMENTE! E COM CERTEZA PEGAREMOS O DANADO!

PRA ISSO, CONTAMOS COM SUBMARINOS ULTRAMODERNOS...

...COMPUTADORES E RADARES DE ÚLTIMA GERAÇÃO E OPERADORES ESPECIALIZADOS!

ALÉM DE MERGULHADORES E PESCADORES EXPERIENTES!

MAPEAREMOS TODO O CANAL, ATÉ DETECTARMOS ALGUMA COISA ESTRANHA NO LOCAL!

É UMA COISA HORROROSA!!

EU SABIA!

O QUE É ISSO?!

UM LINGUADO*! FOI A ÚNICA COISA ESTRANHA QUE ENCONTRAMOS!

QUE FARSA!

EI, ESPEREM! DEVE TER SIDO UM ENGANO...

*PEIXE FEIO PRA DEDÉU! DE ASPECTO ESTRANHO, PARECE QUE FOI AMASSADO!

COMO PUDE ACREDITAR NUMA FARSA DESSA?

JUSTO EU... UM PALEONTÓLOGO RENOMADO!

GRRR...

ACHO QUE NÃO ENCONTLALAM O MONSTLO!

NÃO SERVE A MÔNICA?

SEM GRAÇA!

MAS ESPERO QUE ELE NÃO APAREÇA MAIS!

É ISSO AÍ!

SORTE QUE EU ME ENTERREI RÁPIDO NA AREIA!

AFINAL... FOI ASSIM QUE SOBREVIVI POR TANTO TEMPO!

ACHO QUE VOU FICAR POR AQUI MAIS ALGUNS ANOS!

TALVEZ, O MUNDO VOLTE A SER COMO ERA NO MEU TEMPO...

NNNN

JVVL

ASSIM...

...MUITO TEMPO DEPOIS (DE NÓS)...

AH! ACHO QUE AGORA...

Ô, Ô...

TCHIBUM

E, ENTÃO, MONIQUE?

ACHO QUE AQUI ESTÁ ÓTIMO!

SABE, MAGA? UMA VEZ A VOVÓ MÔNICA CONTOU UMA HISTÓRIA SOBRE UM MONSTRO QUE...

FIM

MAGALI

...QUEM SABE, UM DIA, A GENTE SE CONHECE PESSOALMENTE!

QUEM SABE? JÁ ESTOU ATÉ CURIOSA!

MAURICIO

BEM... AGORA, VOU TER QUE PARAR DE "TECLAR" COM VOCÊ!

POR QUÊ?! NOSSO PAPO ESTÁ TÃO LEGAL!

MSP02MG33202

É QUE MINHA MÃE JÁ ME CHAMOU PRO ALMOÇO!

E HOJE ELA FEZ LASANHA, FRANGO ASSADO, BATATA FRITA, SALADA E, DE SOBREMESA... MANJAR DE ABACAXI E SORVETE!

PENSANDO BEM, ACHO MELHOR NOS CONHECERMOS AGORA, MESMO!

FIM

DESSA VEZ SUA MÃE NÃO VAI RECLAMAR SE VOCÊ ESTIVER FAZENDO ARTE.

Leo Burnett

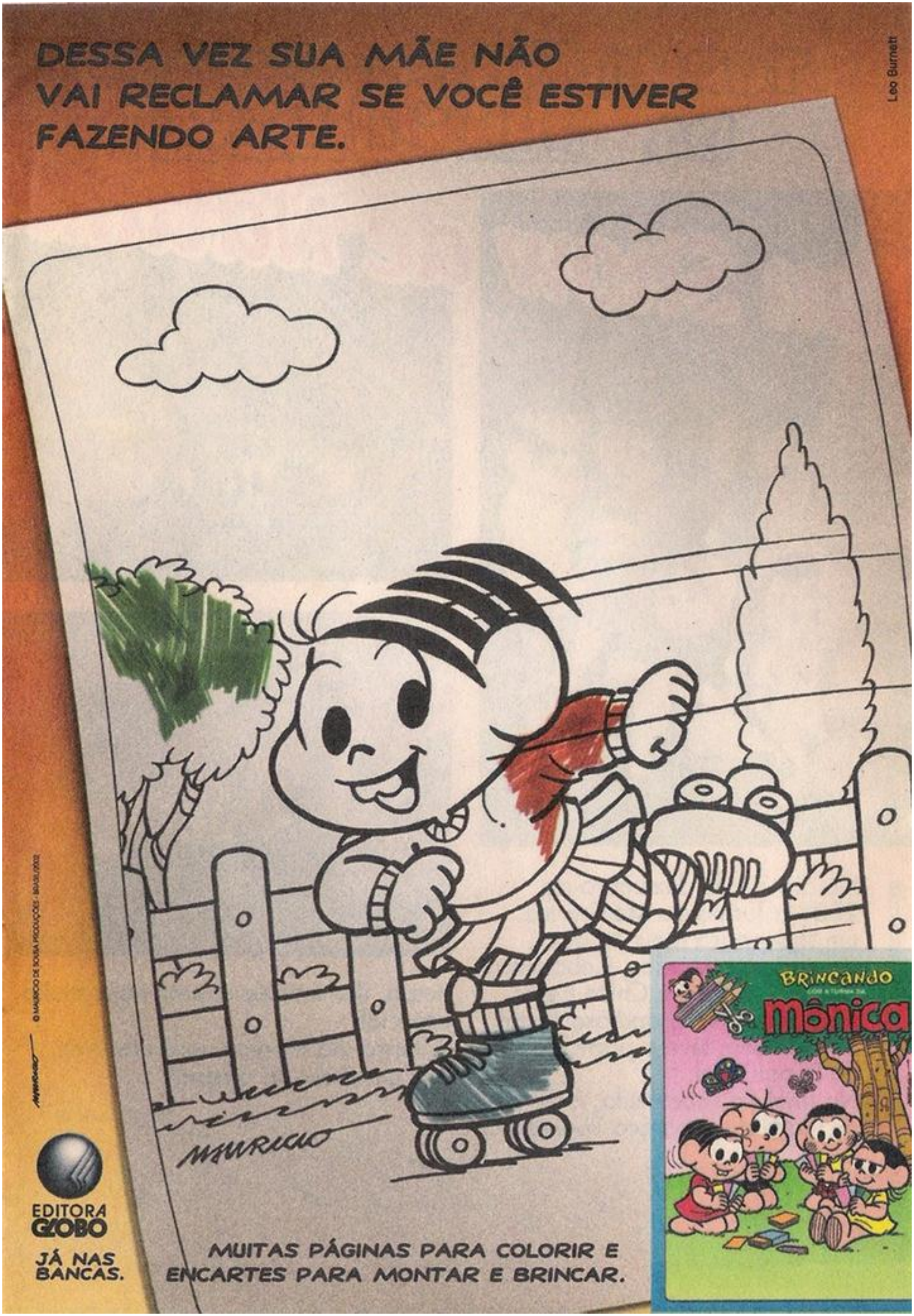

© MAURICIO DE SOUSA PRODUÇÕES - 1999/2003

EDITORA GLOBO

JÁ NAS BANCAS.

MUITAS PÁGINAS PARA COLORIR E ENCARTES PARA MONTAR E BRINCAR.

TURMA DA Mônica ©

Um show de Natal!!

No dia 22 de dezembro de 2001 a Turma da Mônica fez um show para mais de dez mil pessoas. Mônica, Cebolinha, Cascão, Magali e Chico Bento realizaram um grandioso Natal, que também teve a participação do Papai Noel.
No final do espetáculo, a árvore de Natal da Bradesco Seguros foi acesa, iluminando aquela noite muito especial.
A Turma da Mônica mais uma vez deu um show de alegria!

Mauricio

© MAURICIO DE SOUSA PRODUÇÕES - BRASIL /2002

Dudu em MUSQUINHAS ABSURDAS

LEGAL! E O QUE EU TENHO QUE FAZER?

BEM... A GENTE FICA PASSANDO ESTA PEDRINHA DE UMA MÃO PRA OUTRA...

ENQUANTO ISSO, A GENTE CANTA A MUSIQUINHA...

"ESCRAVOS DE JÓ JOGAVAM...

JÓ?!

QUEM É ESSE CARA?

O QUÊ?!

DO QUE ESTÁ FALANDO?

POR QUE ESSE TAL DE JÓ TEM ESCRAVOS?

QUAL É A DELE, AFINAL?

E- EU NÃO SEI, DUDU!

É SÓ UMA MÚSICA E...

POIS EU ACHO ISSO UM ABSURDO!!

ESSE JÓ NUNCA OUVIU FALAR DA ABOLITURA DA ESCRAVAÇÃO?

ABOLIÇÃO DA ESCRAVATURA, DUDU!

OU ISSO!
ONDE JÁ SE VIU?!

ME RECUSO A PARTICIPAR DESSA BRINCADEIRA POLITICAMENTE INCORRETA!
ESTOU FORA!

E O QUE VOCÊ QUER QUE A GENTE FAÇA?!

VAMOS MUDAR A LETRA DA MÚSICA, ORA!

RISCA
RISCA
RISCA

PRONTINHO!
AÍ ESTÁ!

DUDU! AQUI SÓ TEM UM DESENHO DE UMA ÁRVORE E UMA COISA QUE DEVE SER UM SOL OU UMA BOLA DE PRAIA!

O QUE VOCÊ QUERIA? EU NÃO SEI ESCREVER!

JÁ SEI!!

PODEMOS CANTAR "FUNCIONÁRIOS DE JÓ"! QUE TAL?

ESTÁ DECIDIDO!

ASSIM, ELES TERÃO DIREITO A DÉCIMO TERCEIRO E FÉRIAS REMUNERADAS!

NOSSA! ATÉ QUE, PRA SUA IDADE, VOCÊ SABE UM BOCADO DE PALAVRAS DIFÍCEIS, HEIN?

PODEMOS CONTINUAR?

"FUNCIONÁRIOS DE JÓ JOGAVAM O CAXANGÁ..."

COMO É QUE É?

JOGAVAM O QUÊ?!

AI, MEU DEUS! AI, MEU DEUS!

CAXANGÁ, DUDU! ELES JOGAVAM O CAXANGÁ!!

O QUE É ISSO?

ALGUM GUEIME NOVO QUE SAIU E EU NÃO TÔ SABENDO?

AGORA, ELE ME PEGOU! EU NÃO FAÇO A MÍNIMA IDÉIA!

NEM EU!

ESPERA AÍ!

EU VOU PERGUNTAR PRA MINHA MÃE!

E AÍ? O QUE É CAXANGÁ? É UM TIPO DE JOGO-DA-VELHA?

É UMA ESPÉCIE DE CRUSTÁCEO DECÁPODE BRAQUIÚRO DA FAMÍLIA DOS PORTUNÍDEOS!

É...É UM TIPO DE CARANGUEJO?

POR QUE OS ESCRAVOS... DIGO...FUNCIONÁRIOS DE JÓ, JOGAVAM OS CARANGUEJOS?

QUE MALDADE!

NÃO PODEMOS TROCÁ-LOS POR OUTRA COISA?

MAS O QUÊ?

QUE TAL PALITINHOS?

DARIA PRA ELES JOGAREM NA HORA DO ALMOÇO, LÁ NA PADARIA, MESMO!

TÁ BOM! TÁ BOM!

MAS VÊ SE PÁRA DE INTERROMPER, TÁ LEGAL?

"FUNCIONÁRIOS DE JÓ JOGAVAM PALITINHOS..."

"...TIRA, PÕE..."

"...DEIXA O ZAMBELÊ FICAR!"

HUMPF!

QUÊ?
E AÍ? NÃO VAI INTERROMPER, DE NOVO?!

POR QUÊ?
PRA PERGUNTAR... "Ô MÔNICA! O QUE É ZAMBELÊ?"

NÃO! NÃO!
PODEM CONTINUAR!

"DEIXA O ZAMBELÊ FICAR!"

Ô MÔNICA!
O QUE É UM ZAMBELÊ?

ESPERA AÍ!

DAI-ME FORÇAS!

PRON-TINHO!
ZAMBELÊ É UM TIPO DE PASSARINHO!
ÓTIMO! POSSO CONTINUAR?

ESPERA AÍ!

O QUE O ZAMBELÊ ESTAVA FAZENDO DENTRO DA FIRMA DO SEU JÓ?

DUDU!!

SE A MÚSICA DIZ QUE O ZAMBELÊ ESTAVA LÁ, ENTÃO, ESTAVA!!

ER... MÔNICA...

O QUE FOI?

PRA FALAR A VERDADE, EU NÃO LEMBRO DE NENHUM ZAMBELÊ!

É LÓGICO QUE NÃO!

VOCÊ NÃO TRABALHA NA FÁBRICA DO SEU JÓ!

DUDU!!

EU QUERO DIZER QUE NA MÚSICA QUE EU CONHEÇO NÃO TEM ESSE ZAMBELÊ!

E O QUE TEM, ENTÃO?

O ZÉ PEREIRA!

AHA'Á'!! EU SABIA!

O CRUEL SENHOR JÓ QUERIA DEMITIR O POBRE DO ZÉ PEREIRA, POR ISSO QUE...

DUDU!!

CHEGA, DUDU!! NÃO DÁ PRA BRINCAR COM VOCÊ POR AQUI!

VOCÊ IMPLICA COM A MÚSICA TODA!

AI, MAS QUE MENINAS ENJOADAS!

EU TENHO CULPA SE ESSA MUSIQUINHA REQUENGUELA NÃO FAZ NENHUM SENTIDO?

FUI!

EU IMPLICO COM A MÚSICA TODA...ORA!

ERA SÓ O QUE ME FALTAVA!

"FUI NO ITORORÓ..."

"...BEBER ÁGUA NÃO ACHEI..."

ONDE FICA ESSE ITORORÓ?

É ALGUM BAIRRO PERTO DAQUI?

POR QUE NÃO TEM ÁGUA, LÁ?

TÃO FAZENDO RACIONAMENTO?

FIM

Magali em UM RONCO NA MADRUGADA

JÁ SEI! VOU BRINCAR COM O MINGAU! ASSIM, O TEMPO PASSA MAIS DEPRESSA!
ROM... ROM...

MINGAU, AMIGÃO! VAMOS BRINCAR!
HÃ?! O QUÊ?! ONDE?!

VAI PEGAR A BOLINHA!
UM SONHO! SÓ PODE SER UM SONHO!

SONHO MAIS BESTA! EH, EH!
?

BELA COMPANHIA EU ARRANJEI!
ROM... ROM...

VOU LER UM LIVRO! VAI DISTRAIR A MINHA FOME!

"FLORESTA ENCANTADA"! DEVE SER LEGAL!
INGREDIENTES: SEIS OVOS, UMA XÍCARA DE FARINHA...
O QUÊ?! TORTA "FLORESTA ENCANTADA"?!
COM TANTOS LIVROS, FUI PEGAR LOGO UM DE CULINÁRIA!
RONC!
SERÁ QUE TEM ALGUM QUE ENSINA A DAR RETOQUE EM TINTA DE PISO?
NÃO! O PAPAI TEVE TANTO TRABALHO PRA PINTAR!
SERÁ QUE AINDA TÁ PASSANDO ALGO NA TEVÊ?
CLIC

...A PIZZA MAIS GOSTOSA DA CIDADE VOCÊ SÓ COME AQUI...

PIZZARIA 24 HORAS! LIGUE AGORA!
SIM, É ISSO!!
PIZZARIA 24 HORAS

ALÔ? QUERO ENCOMENDAR TRÊS PIZZAS!

COMO VOU PAGAR? ORA, EU... EU...

AH! COM UM COFRINHO ESTUFADO DE MOEDAS DE UM CENTAVO!

@#✝⚡!
ESPERE!! NÃO É TROTE!!

TU-TU-TU-TU...
DESLIGOU!

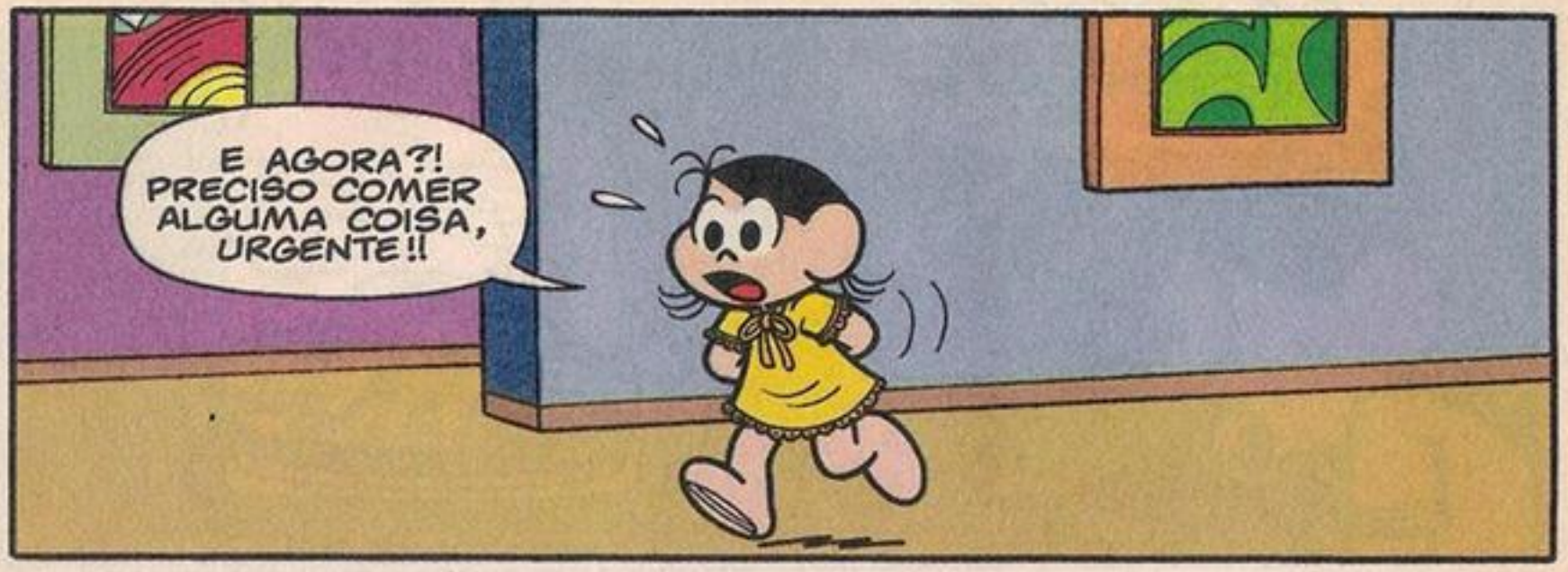
E AGORA?! PRECISO COMER ALGUMA COISA, URGENTE!!

JÁ SEI!

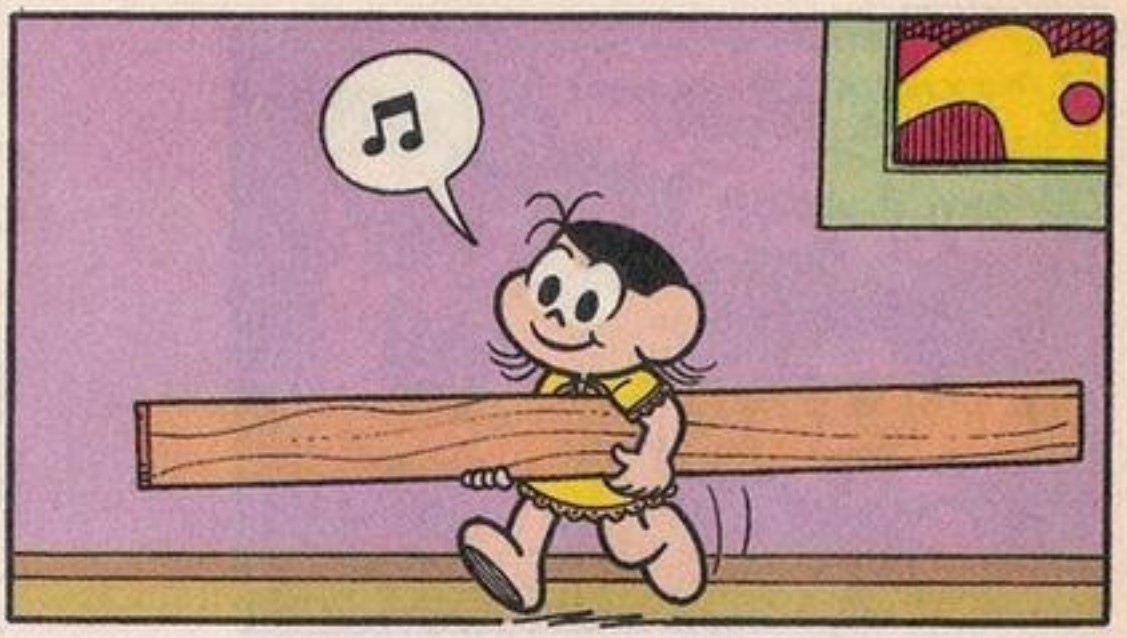

PRONTO! AGORA, A SEGUNDA PARTE DO PLANO!

UMA PONTE DA PIA ATÉ A MESA!

ME SINTO UMA ALPINISTA!

AGORA, OUTRA DA MESA ATÉ A GELADEIRA!

PRONTO! VOU ABRIR A PORTA E...

XII! A TÁBUA ATRAPALHA!

HUM... SÓ SE EU... É, PODE DAR CERTO!

COMIDA!! AQUI VOU EU!!

NHAC! NHOC! CHOMP! CHOMP!

JÁ ENCHI A MINHA BARRIGUINHA! AGORA, É SÓ PUXAR A TÁBUA E...

OH-OH!

BLAM

MAGALI!!

ER... OI!

QUE BARULHO FOI ESSE?

COMO VOCÊ FOI PARAR AÍ, FILHA?!

É UMA LONGA HISTÓRIA! EH, EH!

VAI TER QUE FICAR AÍ MAIS ALGUMAS HORAS!

TUDO BEM! EU FAÇO ESSE SACRIFÍCIO! EH, EH, EH!

O CHÃO AINDA TÁ ÚMIDO!

FIM

Nossos Endereços

Redação e Correspondência
São Paulo: Av. Jaguaré, 1485, São Paulo - SP. CEP 05346- 902. Tel.: (11) 3767-7907. Fax: (11) 3767-7911.
Rio de Janeiro: Rua Lauro Müller, 116, 37º andar, sala 3706, Rio de Janeiro-RJ. CEP 22280-160. Tel.: (21) 543-3406. **Brasília:** Centro Empresarial Assis Chateaubriand, bloco 2, salas 701 a 716 - SRTS, Quadra 701, Brasília-DF. CEP 70340-906.Tel.: (61) 316-9501. Fax: (61) 323-2054.

Assinaturas

Central Globo de Atendimento ao Cliente e Vendas - São Paulo: Tel.: (11) 3362-2000. Fax: (11) 3766-3755. Rio de Janeiro: Tel.: (21) 3460-0400. Demais localidades: (0300) 789-1700. Central de Atendimento ao Cliente: segunda-feira a domingo - 8h às 20h. Vendas de Assinaturas: segunda-feira a domingo - 8h às 24h.

Internet: http://www.editoraglobo.com.br
SEÇÃO FALE CONOSCO

Para fazer assinaturas: A Editora Globo garante aos assinantes desta publicação a restituição, em reais, de parte do preço total pago antecipadamente e correspondente aos exemplares a serem entregues, devidamente corrigido monetariamente em caso de descontinuação desta publicação. Ao fazer sua assinatura, exija a credencial do vendedor e pague somente com cheque nominal à Editora Globo S.A. mediante recebimento da 1ª via de nosso pedido de venda. Ao fornecer seus dados cadastrais para a compra de publicações da Editora Globo, seu nome passa a ser incluído em lista específica de clientes especiais para envio de material de divulgação e promoção de produtos da Editora Globo ou de terceiros. Caso não concorde, basta escrever para a Central Globo de Atendimento ao Cliente – Caixa Postal 6400 – CEP 01059-970 – São Paulo – SP.

Números Atrasados

A Editora Globo atenderá aos pedidos, havendo disponibilidade em estoque, ao preço da edição atual. **Nas bancas:** Por intermédio de jornaleiros ou do distribuidor Chinaglia de sua cidade, com 10% de acréscimo. **Por telefone: Centrais de Atendimento:** São Paulo: (11) 3362-2000; Rio de Janeiro: (21) 3460-0400; Salvador: (71) 355-8182; Belo Horizonte: (31) 3218-5700; Porto Alegre: (51) 3287-1000; Brasília (61) 429-0400.

Estúdios Mauricio de Sousa

Presidente: Mauricio de Sousa
Diretoria: Alice Keico Takeda, Charles Bluwol, Márcio R. A. Souza, Mônica S. e Sousa, Sebastião Bonfá, Yara Maura Silva
Histórias em Quadrinhos: Diretora Executiva: Alice Keico Takeda **Redação:** Mauricio de Sousa, Emerson B. Abreu, Flávio T. de Jesus, João Eduardo Xavier, Paulo Roberto Back, Robson Barreto de Lacerda **Desenho:** Altino O. Lôbo, Carlos A. Pereira, Emy T. Y. Acosta, Enrique Valdez, Jeane Mestre, José Aparecido Cavalcante, Laura C. Ferraz, Lino Paes, Marcos Loschiavo, Olga M. Ogasawara, Ricardo Roásio, Roberto Martins Pereira, Sidnei Lozano Salustre **Arte-final:** Clarisse H. Tanizawa, Jaime Podavin, Kazuo Yamassake, Marco Antônio de Oliveira, Marcos Fernando Silva, Reginaldo S. Almeida, Romeu T. Furusawa, Sérgio T. Graciano, Tatiana M. Santos, Viviane Yamabuchi, Wagner Bonilla **Colaboradores:** Alvim Lacerda Filho, Cristiane Colheado, Cristina H. Ando, Lilian A. Almeida **Letras:** Carlos Kina, Eliza T. K. B. Lacerda **Acabamento:** Antonio Mauricio de Sousa Neto, Denilton F. da Silva, Thiago M. Moreno **Cor:** Miriam S. Tominaga, Rita C. Mauricio, Vidimar G. Santos **Assistentes de Arte:** Adriano N. de Sousa, Marcelo Henrique Kulaga, Reginaldo Graciano **Coordenação de Arte:** Beatriz M. Ferri, Leonardo C. Cedran, Maria de Fátima A. Claro **Merchandising - Diretora Executiva do Estúdio:** Alice Keico Takeda **Diretor de Arte:** Ricardo Machado **Designer:** Emy T. Y. Acosta **Comercial: Diretora:** Mônica S. e Sousa **Internacional: Vice-presidente:** Yara Maura Silva **Diretora:** Mayra C. Silva **Assistente:** Valéria S. Sousa **Divisão Latino-americana: Diretor Executivo:** Sebastião Bonfá **Departamento de Teatro:** Parque da Mônica - Tel.: (11) 3816-7766 **Departamento de Som - Diretor Executivo:** Márcio R. A. Souza **Exposições:** Jacqueline Mouradian **Vídeo/Internet:** Fabio Madid **Núcleo de Atendimento:** Anna Paula Caserta, Cláudia Makio, Daniela E. Gomes, Therezinha S. Branco - Tel.: (11) 3613-5054 **Redação:** Ivana Melo **Supervisão Geral:** Mauricio de Sousa **Estúdios Mauricio de Sousa** Rua do Curtume, 745 - Bloco F - Lapa - São Paulo - SP - CEP 05065-001 - Tel.: (11) 3613-5000
© 2002 Mauricio de Sousa Produções. Todos os direitos reservados.

http://www.monica.com.br

EDITORA GLOBO
Já nas bancas.

PARA CONSEGUIR UMA REVISTINHA DA TURMA DA MÔNICA VALE TUDO. ATÉ REPETIR O PRATO DE VERDURA.

MAGALI

EDITORA GLOBO

Conselho de Administração: Roberto Marinho (presidente), João Roberto Marinho (vice-presidente), Roberto Irineu Marinho, José Roberto Marinho, Luiz Eduardo Velho da Silva Vasconcelos, Mauro Molchansky, Pedro Ramos de Carvalho (conselheiros)
Diretoria Executiva
Marcos Dvoskin (diretor-geral), Hélio Tuchler (diretor de mercado/leitores), Paulo Afonso Gregoraci (diretor de marketing e publicidade), Carlos Alberto R. Loureiro (diretor administrativo e financeiro), Eduardo Gusso (diretor de estratégia e desenvolvimento organizacional)

Magali

Diretora Editorial: Flavia Ceccantini

Redação

Editora: Solange M. Lemes
Editora-Assistente: Luciane Ortiz de Castro
Revisora: Cecília Bassarani
Arte: José Moreno Cappucci (editor), Adriana B. Silveira (chefe de arte), Elias A. Azevedo, Gerson Afonso de Campos (diagramadores)
Pintura eletrônica: Emídia M. Brito (coordenadora), André Valente, Erick S. Cardoso, Fernando Makita, Lourdes V. Teodoro, David Santoro (analista de controle de qualidade)
Secretários de Produção: José Roberto dos Santos, Octavia Yamashita **Secretária:** Shirley Flaborea
e-mail: infantis@edglobo.com.br

Vendas de Publicidade

Diretor Comercial: Orlando Xavier de Freitas
Gerente Comercial Escritórios Regionais: Abílio José de Araújo Jr.
Supervisora Comercial Escritórios Regionais: Maria Sueli Pereira
Consultora de Negócios: Raquel Ezequiel
Assistente Executiva de Publicidade: Conceição Thomáz
Coordenação de Publicidade: Juarez Leite (gerente), José Soares (supervisor), Carlos Roberto Alves de Sá (coordenador)
Escritórios Regionais: Brasília: Marcelo Ribeiro Novaes (gerente), Charles Marar Filho (consultor) - Tel.: (61) 316-9501. Fax: (61) 323-2054. **Rio de Janeiro:** Marcela Martinez (gerente), Carla Chaves, Larissa Vieira, Tatiana Laborne Mariz (consultores), Sonia Dias (assistente) - Tel.: (21) 2244-9000. Fax: (21) 2543-4820.
Representantes de Publicidade: Belo Horizonte: Sérgio Bernardes - Tel./Fax: (31) 3261-2700. **Campinas:** Éder Públio - Tel./Fax: (19) 3242-1533. **Curitiba:** Cristina Mendonça, Nilson Trivelli - Tel./Fax: (41) 362-0404. **Florianópolis:** Milton Marcucci e Ademir Godran - Tel./Fax: (48) 224-3450. **Fortaleza:** Agimiro Holanda - Tel.: (85) 253-4101. Fax: (85) 231-4761. **Goiânia:** Neffer Trench - Tel./Fax: (62) 255-0759. **Novo Hamburgo:** Angela Blauth - Tel.: (51) 582-4109. Fax: (51) 594-4089. **Porto Alegre:** Rose Isoppo - Tel.: (51) 3233-1513/5822/6911. Fax: (51) 3233-5966/1587. **Recife:** Luiz Augusto - Tel./Fax: (81) 326-7188. **Ribeirão Preto:** Adelino Pajolla - Tel./Fax: (16) 632-6333. **Salvador:** Caio Silveira, César Silveira - Tel./Fax: (71) 345-5600/7600.
Internacional Sales: Multimedia, Inc. - Orlando, Flórida, EUA - Tel.: +1 (407) 903-5000. Fax: +1 (407) 363-9809. Toll Free: (+1) 800-985-8588. e-mail: info@multimediausa.com

Áreas de Apoio

Operações: Danilo Borges (diretor de produção gráfica)
Administração: Vânia Weber (diretora) **Recursos Humanos:** Silvia Zwi (gerente) **Tecnologia de Informação:** Edison C. Moreno (diretor)
Marketing de Circulação: Mônica Oliveira (diretora), Paula Pestana (gerente de marketing) **Assinaturas:** Fernando Martins (diretor)
Atendimento ao Cliente: Cristina Albuquerque (gerente)
Comunicação/Circulação: Maria Paula Iliadis (gerente de mídia)
A revista **Magali** (ISSN 0104-2742) é uma publicação quinzenal da EDITORA GLOBO S.A. Distribuidor exclusivo para todo o Brasil: Fernando Chinaglia Distribuidora S/A – Rua Teodoro da Silva, 907 – Rio de Janeiro – Tel.: (21) 575-7766. Distribuição em Portugal: Midesa S/A – Rua da República da Coréia, 34 – Ranholas – CEP 2710 – Sintra – Portugal.
Diretora Responsável: Flavia Ceccantini
Data desta Edição: Março/02

www.editoraglobo.com.br

ANER

DOBBSLEY COCHRANE

INALADOR NEBULIZADOR

TURMA DA Mônica ©

O amigo do peito e da família!!

© MAURICIO DE SOUSA PRODUÇÕES - BRASIL /2002

O Inalador Nebulizador Turma da Mônica é um produto NEVONI que não pode faltar na sua casa.

Cuide da saúde de sua família com carinho!

nevoni

Um novo conceito em inaladores.

Disponível em cores.

VISITE O PORTAL DA TURMA DA MÔNICA: www.monica.com.br

EDITORA GLOBO

© MAURICIO DE SOUSA PRODUÇÕES - BRASIL/2002

Leo Burnett

MAURICIO

Chegou Passatempos Turma da Mônica.
Você não vai querer saber de outra coisa.

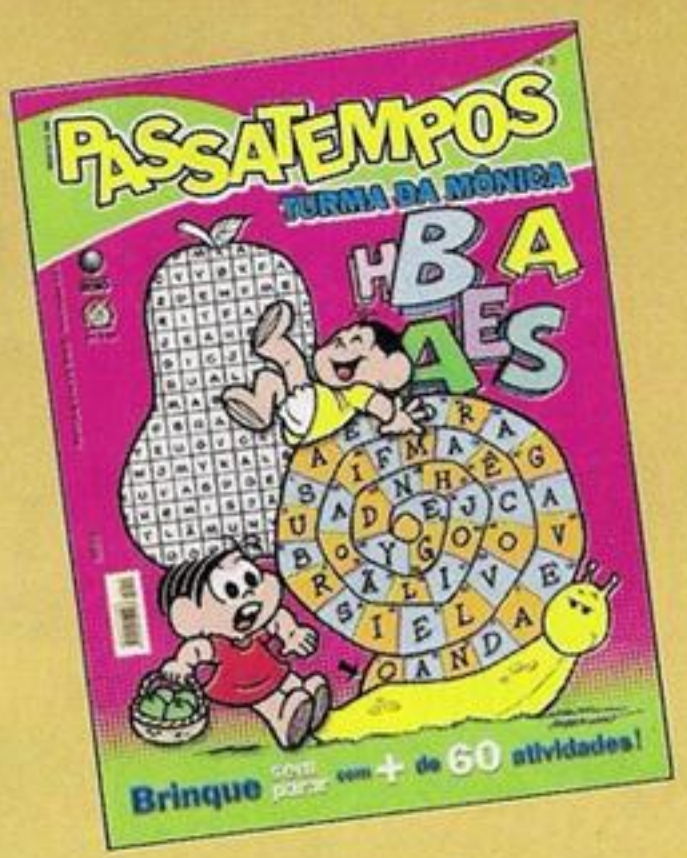

As melhores Cruzadinhas, Pegadinhas, Jogos dos Sete Erros, Labirintos, Caça-Palavras e outras brincadeiras em páginas totalmente coloridas. Seu tempo livre nunca foi tão divertido.